

MODULARIO
F. n. 497



MINISTERO DELLE FINANZE
DIREZIONE GENERALE DEL CATASTO E DEI SERVIZI TECNICI ERARIALI

MOD. B (Nuovo Catasto Edilizio Urbano)

Lire
200

NUOVO CATASTO EDILIZIO URBANO

(R. DECRETO-LEGGE 13 APRILE 1939, N. 632)

Planimetria dell'immobile situato nel Comune di CONSIGLIO DI RUMO Via TAIANA
Ditta LIVAGLI ROMANO NATO A GRAVEDONA IL 4-8-1952 c.f. 52M04 E 151 C
Allegata alla dichiarazione presentata all'Ufficio Tecnico Erariale di COMO

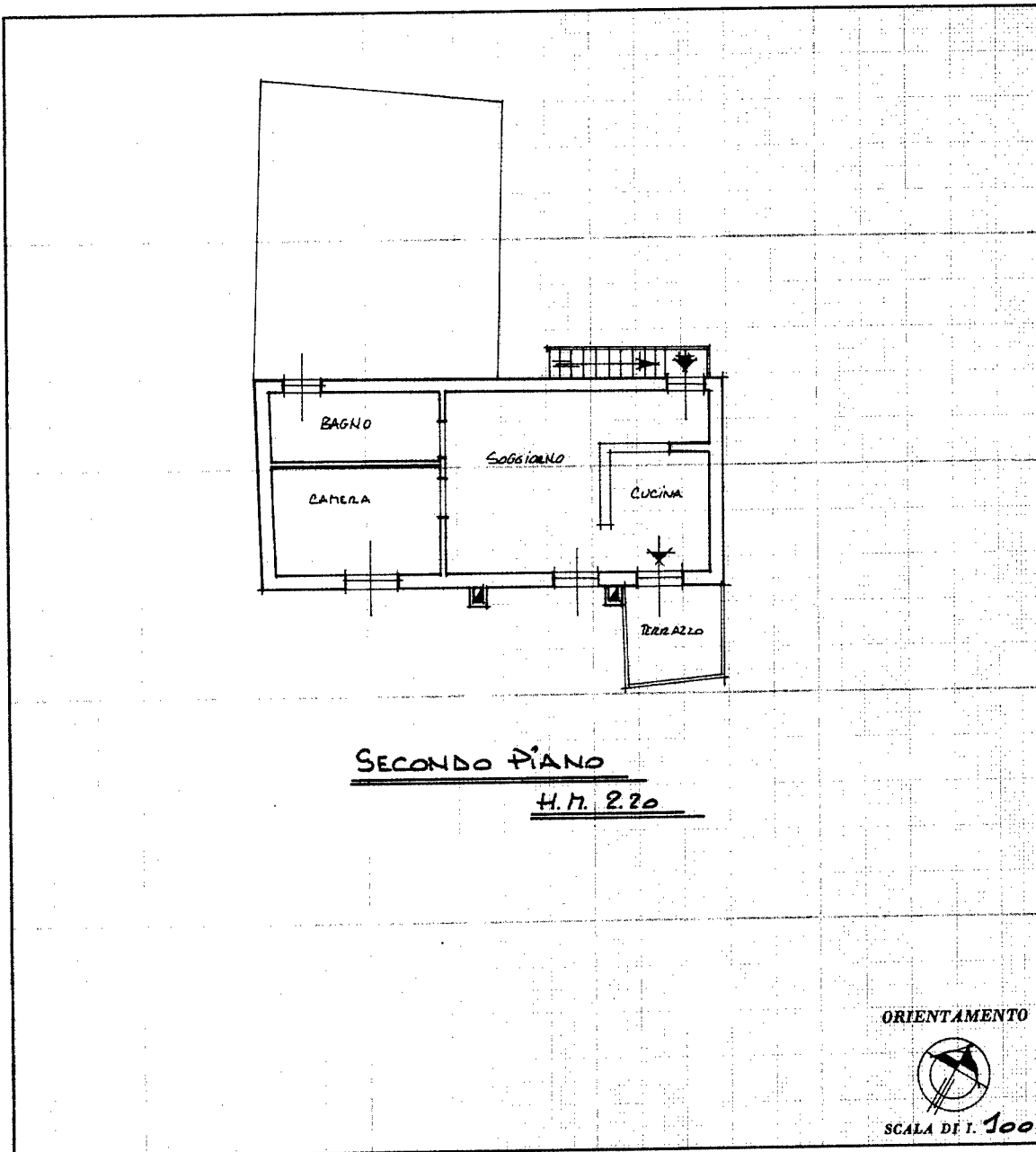

SPAZIO RISERVATO PER LE ANNOTAZIONI D'UFFICIO

DATA 17 APR. 1987
 PROT. N° 21/3 22/3
 A
 N

Compilata dal GEOM. ROMANO CERVINI
(Titolo, nome e cognome del tecnico)

Iscritto all'Albo dei GEOMETRI N°405
della Provincia di Como

DATA 10 APRILE 1987

Firma: Romano Cerвини

Ultima planimetria in atti

Catasto dei Fabbricati - Situazione al 19/09/2020 - Comune di GRAVEDONA ED UNITI/B (M315) - < Foglio: 34 - Particella: 7193 - Subalterno: 6 >
Via TAIANA piano: 2;